

# 四半期毎景気動向調査

全国紙管工業組合 2016. 3.9 理事会資

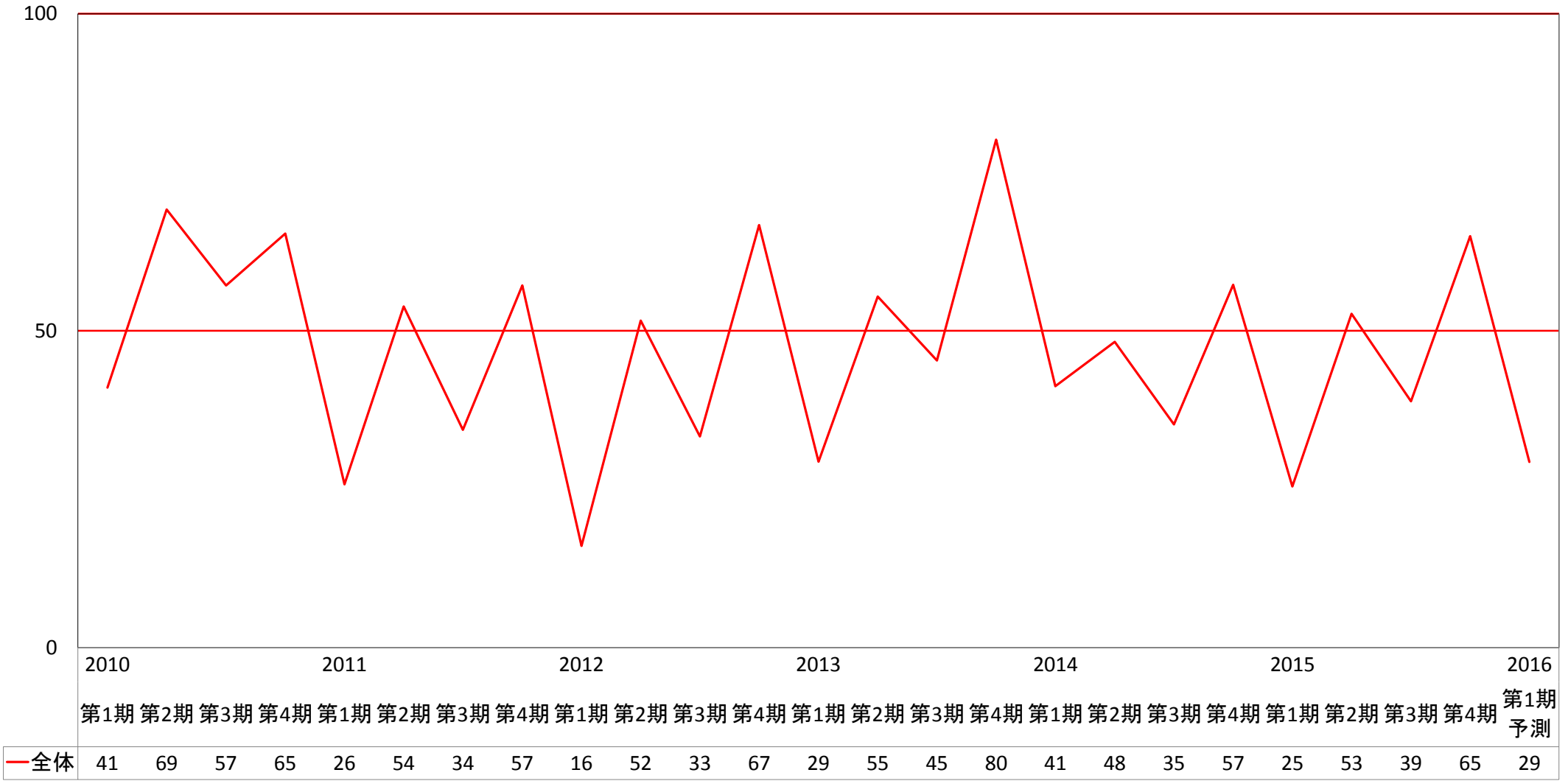

—全体	41	69	57	65	26	54	34	57	16	52	33	67	29	55	45	80	41	48	35	57	25	53	39	65	29
-----	----	----	----	----	----	----	----	----	----	----	----	----	----	----	----	----	----	----	----	----	----	----	----	----	----